

ARRÊTÉ 09-1CC

3594 0551
2 016-05-18
15:59:34

Établi en vertu de la LOI SUR L'URBANISME

Arrêté modifiant l'arrêté adoptant le plan rural de la Communauté rurale Beaubassin-est

En vertu des pouvoirs que lui confère l'article 77.2 de la *Loi sur l'urbanisme*, le conseil de la Communauté rurale Beaubassin-est, dûment réuni, adopte ce qui suit :

L'arrêté 09-1 intitulé «Arrêté adoptant le plan rural de la Communauté rurale Beaubassin-est» est modifié en:

- 1) Rezonant la propriété portant le NID 01071653, afin de rendre conforme la boucanière sur le lot et d'agrandir l'entreprise sur le NID 70016001 située au 34, chemin de la Côte à Beaubassin-est, de la zone Résidentielle côtière (RC) à la zone Portuaire (P), avec condition en annexe A et la carte de zonage en annexe B.

PREMIÈRE LECTURE PAR TITRE :

Le 21 mars 2016
Date

DEIXIÈME LECTURE PAR TITRE :

Le 21 mars 2016
Date

DEUXIÈME LECTURE DANS SON INTÉGRALITÉ :

TROISIÈME LECTURE PAR TITRE ET ADOPTION :

Le 2 mai 2016
Date

M Jean-Albert CORMIER, maire

M Pierre LaForest, greffier suppléant



ANNEXE « A »

**RÉSOLUTION DU CONSEIL ÉTABLIE
EN VERTU DE L'ARTICLE 39 DE LA *LOI SUR L'URBANISME***

CONSIDÉRANT QUE le requérant pour la propriété portant le NID 01071653 afin de rendre conforme la boucanière sur le lot et d'agrandir l'entreprise sur le NID 70016001 située au 34, chemin de la Côte à Beaubassin-est, de la zone Résidentielle côtière (RC) à la zone Portuaire (P).

ET CONSIDÉRANT QUE le conseil a approuvé cette demande sujette à des conditions,

IL EST RÉSOLU QUE :

1. Nonobstant toutes autres dispositions au contraire, les terrains, bâtiments et constructions aménagés sur la propriété ci-haut mentionnée sont soumis aux termes et conditions suivants :

- a) Que les lots ayant le NID 70016001 et 70234190 soient consolidés avant l'émission d'un permis de construction.

Adopté par le conseil par résolution (# 16-07) le 2 mai 2016.

Annexe B / Schedule B

Carte de zonage de la communauté rurale de Beaubassin-est Beaubassin East Rural Community Zoning Map

le 11 janvier 2016 / Date: January 11, 2016

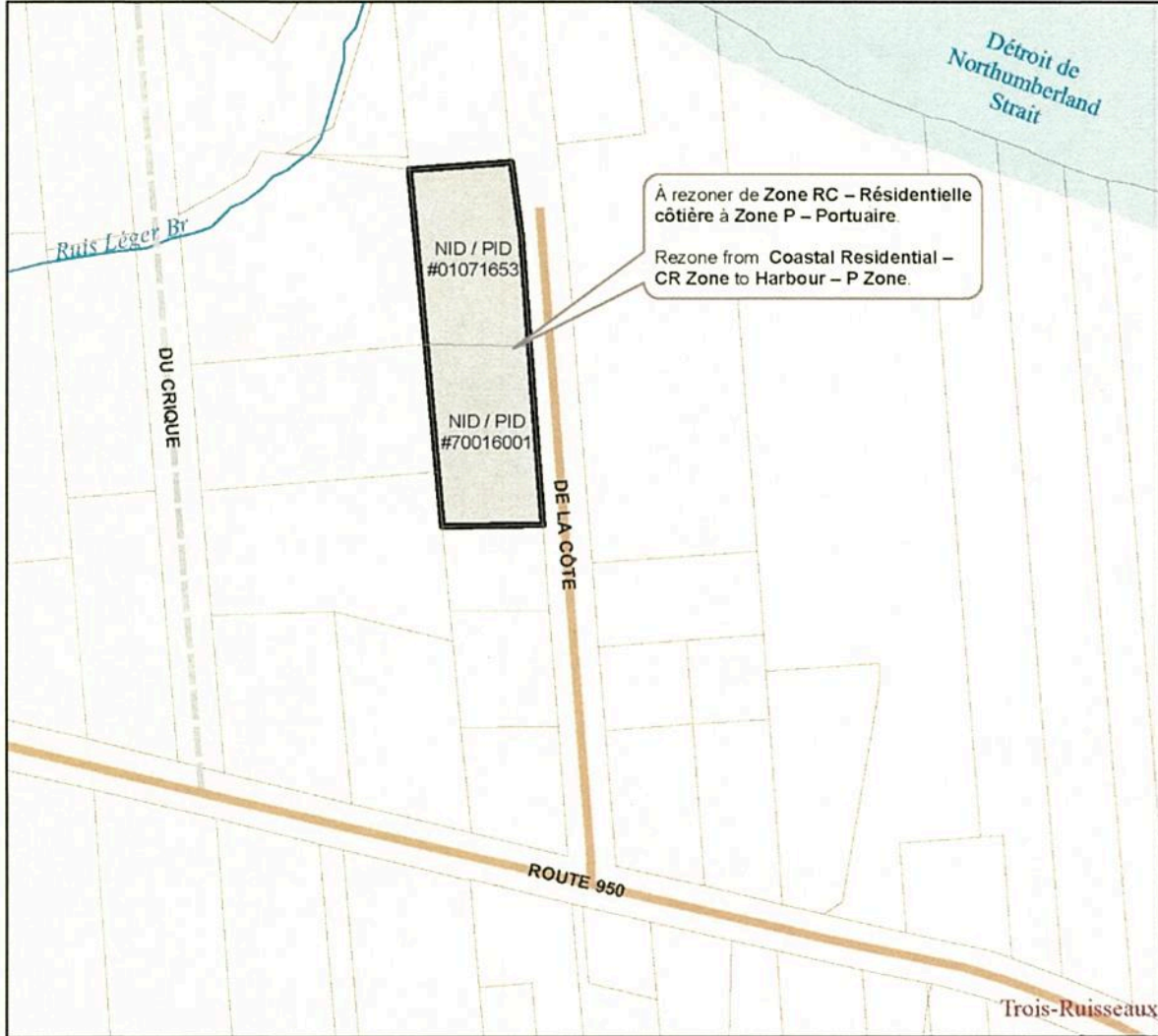

Légende / Legend

 Zone P - Portuaire /
Harbour - P Zone



échelle / Scale 1:2,500

