

SCHEDULE A	ANNEXE A
<p>RESOLUTION ADOPTED PURSUANT TO SECTION 39 OF THE <i>COMMUNITY PLANNING ACT</i>.</p>	<p>RÉSOLUTION ADOPTÉE EN VERTU DE L'ARTICLE 39 DE LA <i>LOI SUR L'URBANISME</i>.</p>
<p>WHEREAS Mr. Greg Keough and Mrs. Shari Cormier have made application for rezoning the property bearing P.I.D. # 00883538, said property located off Riverside Drive in Shediac from Low Density Residential (R1) Zone to Integrated Development (ID) Zone in order to allow the development of a Bare-Land Condominium.</p>	<p>CONSIDÉRANT QUE M. Greg Keough de Immeubles Royal Real Estate Inc. a fait la demande de rezoner la propriété portant le numéro d'identification 00883538 et situé sur la promenade Riverside à Shediac de la zone Résidentiel à faible densité (R1) à la zone Aménagement intégré (AI) dans le but de permettre un développement de condominium de terrain nu.</p>
<p>AND WHEREAS Council has approved this application subject to certain conditions pertaining to the development of the site.</p>	<p>ET CONSIDÉRANT QUE le Conseil municipal a approuvé cette demande sous réserve de certaines conditions quant à l'aménagement du site.</p>
<p>BE IT RESOLVED THAT</p>	<p>IL EST RÉSOLU QUE</p>
<p>1. Notwithstanding all other provisions to the contrary, the lands, buildings and constructions on the above-mentioned property is subject to the following terms and conditions:</p> <ul style="list-style-type: none"> a) That the property for rezoning is as specified in Scheduled B to this by-law; b) That any expansion or any other usage of the site is subject to rezoning pursuant to Section 39 of the <i>Community Planning Act</i>; c) That any construction on this site requires a development/building permit and compliance with the Building Code in force at the time of application; d) That the applicant develop the property in substantial conformity to the site plan as set out in Schedule C to this by-law; however, amendments deemed minor and that will not alter the nature of the previously submitted plans may 	<p>1. Nonobstant toute autre disposition au contraire, les terrains, bâtiments et constructions aménagés sur la propriété ci-haut mentionnée est soumis aux termes et conditions suivantes :</p> <ul style="list-style-type: none"> a) Que la propriété a être rezonée est telle que spécifié dans l'annexe B de cet Arrêté; b) Que toute expansion ou tout autre usage sur le site est assujetti à un rezonage en vertu de l'article 39 de la <i>Loi sur l'urbanisme</i> ; c) Que toute construction sur le site devra obtenir un permis d'aménagement/construction et être en conformité avec le Code du bâtiment en vigueur au moment de l'application; d) Que le requérant aménage la propriété telle que spécifiée dans le plan de site à l'annexe C de cet Arrêté. Il sera toutefois permis de leurs apporter des modifications jugées mineures et qui ne changeront pas le caractère des plans

<p>be made;</p> <p>e) That the development and any building permits issued adhere to Town's Sea Level Rise Zone requirements and New Brunswick's Watercourse and Wetlands Alterations Regulation (90-80) where appropriate;</p> <p>f) That all residential structures on the site be connected to municipal water supply and sanitary sewer system at the owner's expense and that the connection include a backflow preventer to be installed on the main line at the point of connection to the public water system;</p> <p>g) That a legal access, accepted to the Town be established to Riverside Drive which meets all 2010 National Building Code requirements (Division B, section 3.2.5.6 (1) (a)-(g). Should the access require legal access through another property, the registered document shall not make any reference to a public access, and shall state that the Bare-Land Condo is responsible for the maintenance of all infrastructures, including the surface of the access road and all underground infrastructures serving the development;</p> <p>h) That with the establishment of this condominium development, any on-site maintenance (e.g., garbage collection, snow removal) and infrastructure (e.g. fire hydrants) is the responsibility of the Property Owner.</p> <p>i) That the development be registered under the <i>NB Condominium Property Act</i>;</p> <p>j) That the development be limited to twenty two 4-season single family</p>	<p>soumis précédemment;</p> <p>e) Que tout développement et permis de construction émis soit conforme aux exigences de la zone d'élévation du niveau de la mer et au Règlement sur la modification des cours d'eau et des terres humides du Nouveau-Brunswick (90-80) le cas échéant;</p> <p>f) Que toutes structures résidentielles sur le site soient raccordées au réseau d'eau municipal et au système d'égout sanitaire, aux frais du propriétaire et que le branchement au système d'égout soit muni d'un dispositif anti-refoulement sur le tuyau principal au point de branchement au système public ;</p> <p>g) Qu'on établisse un accès légal, acceptable à la Ville, à la promenade Riverside qui satisfait à toutes les exigences de l'édition 2010 du Code national du bâtiment (Division B, article 3.2.5.6 (1) (a)-(g). Si l'accès nécessite un accès légal par l'intermédiaire d'une propriété, le document enregistré ne doit faire aucune référence à un accès public, et doit indiquer que la propriété de terrain nu est responsable de l'entretien de toutes les infrastructures, y compris la surface de la route d'accès et toutes les infrastructures souterraines contribuant au développement ;</p> <p>h) Qu'avec l'établissement de ce développement de condominium, toute maintenance sur le site (p.ex. la collecte des ordures, l'enlèvement de la neige) et de l'infrastructure (p.ex. borne fontaine) sont de la responsabilité du propriétaire du terrain.</p> <p>i) Que le développement soit enregistré en vertu de la <i>Loi sur la propriété condominiale du Nouveau-Brunswick</i>.</p> <p>j) Que le projet d'aménagement soit limité à vingt-deux logements</p>
--	---

<p>residences;</p> <p>k) That the unit numbers are as defined in Schedule D to this by-law.</p> <p>l) A single sign at the entrance of the bare-land condo development on Riverside Drive shall be permitted subject to the sign provisions of the zoning by-law. The sign shall display a single civic address for the development with its range of unit numbers.</p> <p>m) Create a public utility easement over PID 00865865 to run power to the bare-land condo;</p> <p>n) Notwithstanding section 9.4b) of the zoning by-law there shall be no maximum setback for this development; and</p> <p>o) That in case of a violation of the preceding terms and conditions, the amendments made thereto or the provisions of the Town of Shediac Municipal Development Plan by the owner of the property identified as P.I.D. 00883538, or by his heirs, assigns or successors, or by any other owner or operator of the said property, Council may, within reason and after providing an opportunity to remedy the violation, to the extent it may be remedied, declare this by-law null and void, and the owner and his heirs, assigns or successors, or any other owner or operator of the property described herein, shall lose the right to use the said property according to any usage other than the usages authorized under the Town of Shediac Zoning Plan and the <i>Community Planning Act</i> for the areas set out in Schedule A to the Shediac Zoning Map of Shediac.</p> <p>2. Subject to Section 1 of this resolution,</p>	<p>d'habitation unifamiliale quatre saisons;</p> <p>k) Les numéros d'unité sont définis à l'annexe D de cet Arrêté;</p> <p>l) Une affiche est permis a l'entré du développement condominium de terrain nu sur la promenade Riverside sous réserve des dispositions sur l'affichage dans l'arrêté de zonage. L'affiche doit avoir une seule adresse civique avec les numéros d'unité du développement;</p> <p>m) Mettre en place sur la propriété portant NID 00865865 une servitude de service public pour amener l'électricité au développement condominium de terrain nu;</p> <p>n) Nonobstant l'article 9.4b) de l'arrêté de zonage, il n'y a pas de retrait maximum pour ce développement; et</p> <p>o) En cas de violation des termes et conditions mentionné ci-haut, des modifications qui y sont apportées ou des dispositions du plan de zonage de Shediac, par le propriétaire du bien-fonds portant le numéro d'identification 00883538, ou par ses héritiers, ayants droit ou successeurs, ou par tout autre propriétaire ou exploitant dudit bien-fonds, le conseil peut, en agissant de façon raisonnable et après avoir donné l'occasion de remédier à la violation, dans la mesure où il est possible d'y remédier, déclarer l'arrêté nul, et le propriétaire, ou ses héritiers, ayants droit ou successeurs, ou tout autre propriétaire ou exploitant du bien-fonds ci-décrit, perdront le droit d'utiliser ledit bien-fonds pour toute autre fin, sauf celles autorisées par le plan de zonage de Shediac et de la <i>Loi sur l'urbanisme</i> pour les zones qui figurent à l'annexe A de la carte de zonage de Shediac.</p>
---	--

all provisions prescribed in the Town of Shediac's Zoning By-Law #Z-14-44 for the Low Density Residential (R1) Zone shall apply mutatis mutandis. If said By-law has been repealed, the provisions for low density residential development in the current Zoning By-law shall apply mutadis mutandis with the necessary modifications.

1. Sous réserve de l'article 1 de la présente résolution, les dispositions prévues à la zone résidentielle à faible densité (R1) de l'Arrêté de zonage #Z-14-44 de la Ville de Shediac s'applique mutatis mutandis. Si l'arrêté mentionné ci-dessus a été abrogé, les dispositions pour le développement de la résidentielle à faible densité dans l'Arrêté de zonage actuel s'appliquent mutatis mutandis avec les modifications nécessaires.

TOWN OF SHEDIAC

VILLE DE SHEDIAC

Mayor

Maire

Clerk

Secrétaire municipal

IMMEUBLES ROYAL REAL ESTATE
INC.

IMMEUBLES ROYAL REAL ESTATE
INC.

Greg Keough, Owner

Greg Keough, propriétaire

SCHEDULE / ANNEXE B

**TOWN OF SHEDIAC
ZONING MAP**

**CARTE DE ZONAGE DE
LA VILLE DE SHEDIAC**

Schedule B / Annexe B
Ville de Shediac / Town of Shediac
CARTE DE ZONAGE / ZONING MAP

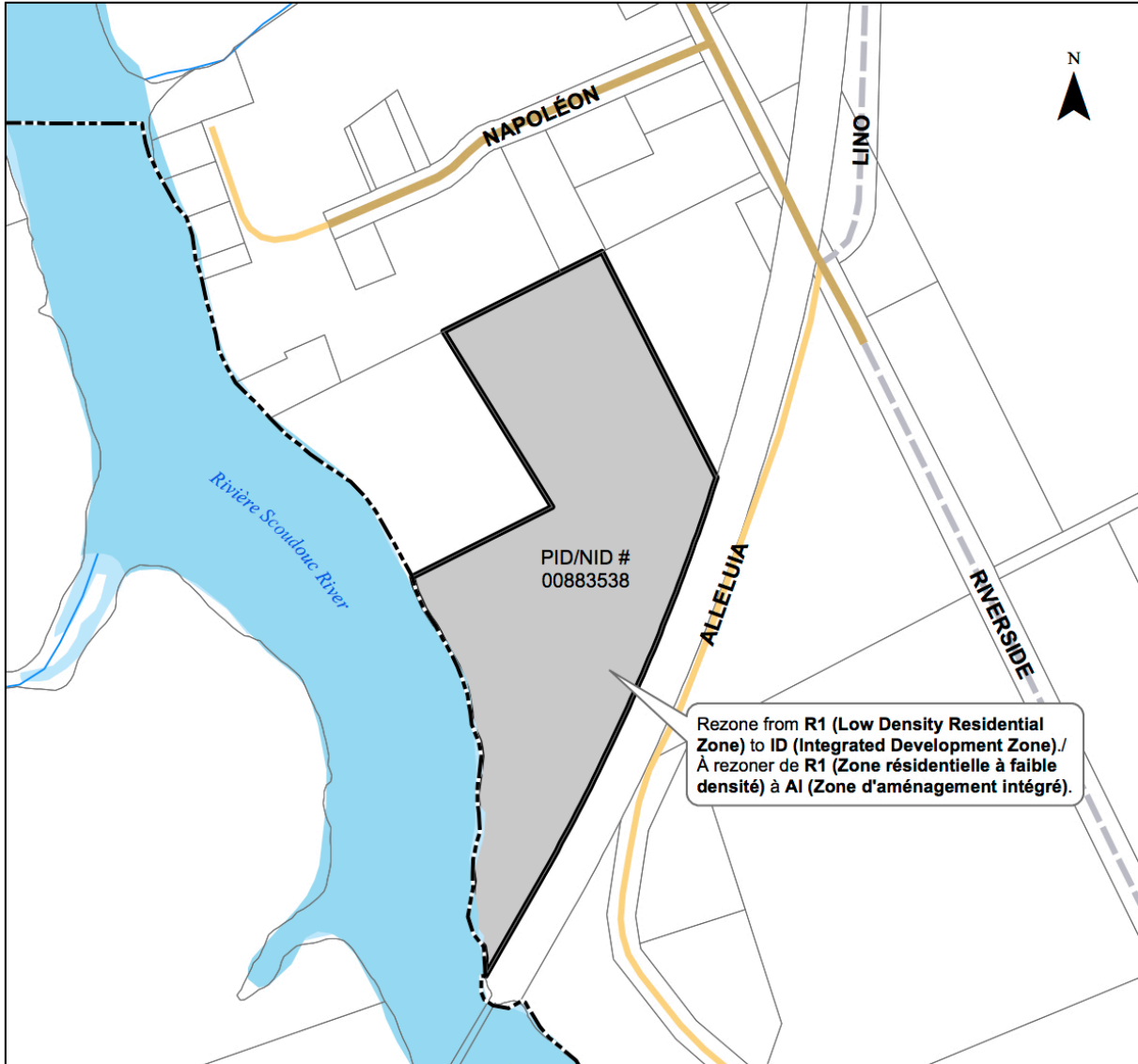

Legend / Légende

-  ID (Integrated Development Zone) / AI (Zone d'aménagement intégré)

Scale / échelle 1:4,000

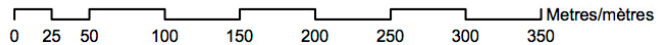

SCHEDULE / ANNEXE C

CONCEPT PLAN

PLAN DE SITE

DRAFT

N.B. GRID MARKS (CHS)		N.B. GRID MARKS (CHS)	
POINT NUMBERING	EXISTING BESS	POINT NUMBERING	EXISTING BESS
10	1468292.845	144	1468191.399
11	1468292.845	145	1468191.399
12	1468292.845	146	1468191.399
13	1468292.845	147	1468191.399
14	1468292.845	148	1468191.399
15	1468292.845	149	1468191.399
16	1468292.845	150	1468191.399
17	1468292.845	151	1468191.399
18	1468292.845	152	1468191.399
19	1468292.845	153	1468191.399
20	1468292.845	154	1468191.399
21	1468292.845	155	1468191.399
22	1468292.845	156	1468191.399
23	1468292.845	157	1468191.399
24	1468292.845	158	1468191.399
25	1468292.845	159	1468191.399
26	1468292.845	160	1468191.399
27	1468292.845	161	1468191.399
28	1468292.845	162	1468191.399
29	1468292.845	163	1468191.399
30	1468292.845	164	1468191.399
31	1468292.845	165	1468191.399
32	1468292.845	166	1468191.399
33	1468292.845	167	1468191.399
34	1468292.845	168	1468191.399
35	1468292.845	169	1468191.399
36	1468292.845	170	1468191.399
37	1468292.845	171	1468191.399
38	1468292.845	172	1468191.399
39	1468292.845	173	1468191.399
40	1468292.845	174	1468191.399
41	1468292.845	175	1468191.399
42	1468292.845	176	1468191.399
43	1468292.845	177	1468191.399
44	1468292.845	178	1468191.399
45	1468292.845	179	1468191.399
46	1468292.845	180	1468191.399
47	1468292.845	181	1468191.399
48	1468292.845	182	1468191.399
49	1468292.845	183	1468191.399
50	1468292.845	184	1468191.399
51	1468292.845	185	1468191.399
52	1468292.845	186	1468191.399
53	1468292.845	187	1468191.399
54	1468292.845	188	1468191.399
55	1468292.845	189	1468191.399
56	1468292.845	190	1468191.399
57	1468292.845	191	1468191.399
58	1468292.845	192	1468191.399
59	1468292.845	193	1468191.399
60	1468292.845	194	1468191.399
61	1468292.845	195	1468191.399
62	1468292.845	196	1468191.399
63	1468292.845	197	1468191.399
64	1468292.845	198	1468191.399
65	1468292.845	199	1468191.399
66	1468292.845	200	1468191.399
67	1468292.845	201	1468191.399
68	1468292.845	202	1468191.399
69	1468292.845	203	1468191.399
70	1468292.845	204	1468191.399
71	1468292.845	205	1468191.399
72	1468292.845	206	1468191.399
73	1468292.845	207	1468191.399
74	1468292.845	208	1468191.399
75	1468292.845	209	1468191.399
76	1468292.845	210	1468191.399
77	1468292.845	211	1468191.399
78	1468292.845	212	1468191.399
79	1468292.845	213	1468191.399
80	1468292.845	214	1468191.399
81	1468292.845	215	1468191.399
82	1468292.845	216	1468191.399
83	1468292.845	217	1468191.399
84	1468292.845	218	1468191.399
85	1468292.845	219	1468191.399
86	1468292.845	220	1468191.399
87	1468292.845	221	1468191.399
88	1468292.845	222	1468191.399
89	1468292.845	223	1468191.399
90	1468292.845	224	1468191.399
91	1468292.845	225	1468191.399
92	1468292.845	226	1468191.399
93	1468292.845	227	1468191.399
94	1468292.845	228	1468191.399
95	1468292.845	229	1468191.399
96	1468292.845	230	1468191.399
97	1468292.845	231	1468191.399
98	1468292.845	232	1468191.399
99	1468292.845	233	1468191.399
100	1468292.845	234	1468191.399
101	1468292.845	235	1468191.399
102	1468292.845	236	1468191.399
103	1468292.845	237	1468191.399
104	1468292.845	238	1468191.399
105	1468292.845	239	1468191.399
106	1468292.845	240	1468191.399
107	1468292.845	241	1468191.399
108	1468292.845	242	1468191.399
109	1468292.845	243	1468191.399
110	1468292.845	244	1468191.399
111	1468292.845	245	1468191.399
112	1468292.845	246	1468191.399
113	1468292.845	247	1468191.399
114	1468292.845	248	1468191.399
115	1468292.845	249	1468191.399
116	1468292.845	250	1468191.399
117	1468292.845	251	1468191.399
118	1468292.845	252	1468191.399
119	1468292.845	253	1468191.399
120	1468292.845	254	1468191.399
121	1468292.845	255	1468191.399
122	1468292.845	256	1468191.399
123	1468292.845	257	1468191.399
124	1468292.845	258	1468191.399
125	1468292.845	259	1468191.399
126	1468292.845	260	1468191.399
127	1468292.845	261	1468191.399
128	1468292.845	262	1468191.399
129	1468292.845	263	1468191.399
130	1468292.845	264	1468191.399
131	1468292.845	265	1468191.399
132	1468292.845	266	1468191.399
133	1468292.845	267	1468191.399
134	1468292.845	268	1468191.399
135	1468292.845	269	1468191.399
136	1468292.845	270	1468191.399
137	1468292.845	271	1468191.399
138	1468292.845	272	1468191.399
139	1468292.845	273	1468191.399
140	1468292.845	274	1468191.399
141	1468292.845	275	1468191.399
142	1468292.845	276	1468191.399
143	1468292.845	277	1468191.399
144	1468292.845	278	1468191.399
145	1468292.845	279	1468191.399
146	1468292.845	280	1468191.399
147	1468292.845	281	1468191.399
148	1468292.845	282	1468191.399
149	1468292.845	283	1468191.399
150	1468292.845	284	1468191.399
151	1468292.845	285	1468191.399
152	1468292.845	286	1468191.399
153	1468292.845	287	1468191.399
154	1468292.845	288	1468191.399
155	1468292.845	289	1468191.399
156	1468292.845	290	1468191.399
157	1468292.845	291	1468191.399
158	1468292.845	292	1468191.399
159	1468292.845	293	1468191.399
160	1468292.845	294	1468191.399
161	1468292.845	295	1468191.399
162	1468292.845	296	1468191.399
163	1468292.845	297	1468191.399
164	1468292.845	298	1468191.399
165	1468292.845	299	1468191.399
166	1468292.845	300	1468191.399

CHANGING TABLE	
CHANGING	CHANGING
1	100.00
2	100.00
3	100.00
4	100.00
5	100.00
6	100.00
7	100.00
8	100.00
9	100.00
10	100.00
11	100.00
12	100.00
13	100.00
14	100.00
15	100.00
16	100.00
17	100.00
18	100.00
19	100.00
20	100.00
21	100.00
22	100.00
23	100.00
24	100.00
25	100.00
26	100.00
27	100.00
28	100.00
29	100.00
30	100.00
31	100.00
32	100.00
33	100.00
34	100.00
35	100.00
36	100.00
37	100.00
38	100.00
39	100.00
40	100.00
41	100.00
42	100.00
43	100.00
44	100.00
45	100.00
46	100.00
47	100.00
48	100.00
49	100.00
50	100.00
51	100.00
52	100.00
53	100.00
54	100.00
55	100.00
56	100.00
57	100.00
58	100.00
59	100.00
60	100.00
61	100.00
62	100.00
63	100.00
64	100.00
65	100.00
66	100.00
67	100.00
68	100.00
69	100.00
70	100.00
71	100.00
72	100.00
73	100.00
74	100.00
75	100.00
76	100.00
77	100.00
78	100.00
79	100.00
80	100.00
81	100.00
82	100.00
83	100.00
84	100.00
85	100.00
86	100.00
87	100.00
88	100.00
89	100.00
90	100.00
91	100.00
92	100.00
93	100.00
94	100.00
95	100.00
96	100.00
97	100.00
98	100.00
99	100.00
100	100.00

DEPARTMENT OF LANDS, SURVEY AND MINING
 CONDOMINIUM PROPERTY ACT, S.B. 2000, c. 67:10, 67:11, 67:12, 67:13, 67:14, 67:15, 67:16, 67:17, 67:18, 67:19, 67:20, 67:21, 67:22, 67:23, 67:24, 67:25, 67:26, 67:27, 67:28, 67:29, 67:30, 67:31, 67:32, 67:33, 67:34, 67:35, 67:36, 67:37, 67:38, 67:39, 67:40, 67:41, 67:42, 67:43, 67:44, 67:45, 67:46, 67:47, 67:48, 67:49, 67:50, 67:51, 67:52, 67:53, 67:54, 67:55, 67:56, 67:57, 67:58, 67:59, 67:60, 67:61, 67:62, 67:63, 67:64, 67:65, 67:66, 67:67, 67:68, 67:69, 67:70, 67:71, 67:72, 67:73, 67:74, 67:75, 67:76, 67:77, 67:78, 67:79, 67:80, 67:81, 67:82, 67:83, 67:84, 67:85, 67:86, 67:87, 67:88, 67:89, 67:90, 67:91, 67:92, 67:93, 67:94, 67:95, 67:96, 67:97, 67:98, 67:99, 67:100

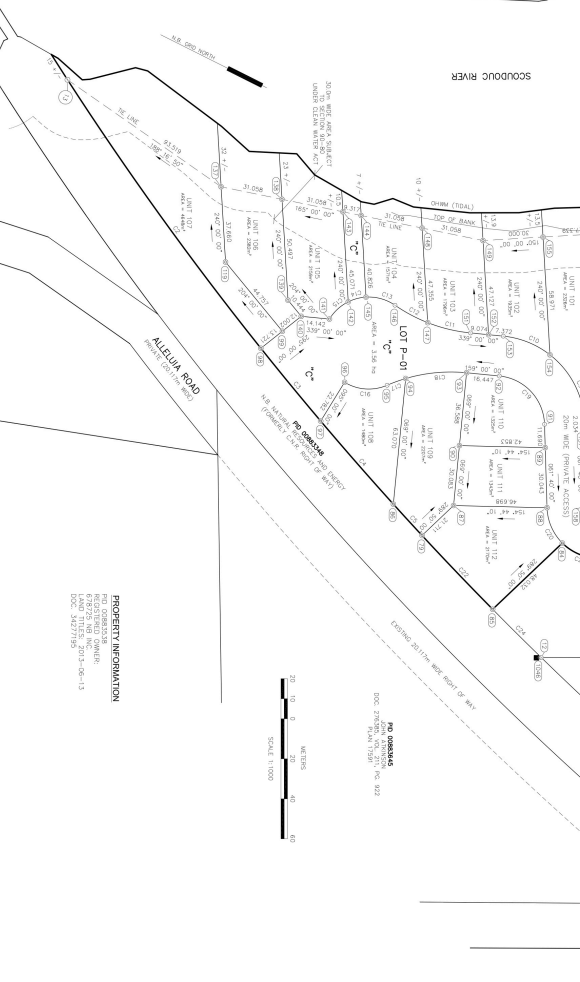

PROPERTY INFORMATION

NO. 008345
 PLAN 1529
 DOC. 2107779

REGISTERED

NO. 008345
 PLAN 1529
 DOC. 2107779

REGISTERED

NO. 008345
 PLAN 1529
 DOC. 2107779

KEY PLAN

TOWN'S SKEW

NOT TO SCALE

LEGEND

SURVEY PLAN OF LEVEL 0 & LEVEL 1

UNITS 101 TO 112

RIVERSIDE DEVELOPMENT

CONDOMINIUM PHASE 1

SHOWN AND REGISTERED AS DEVELOPMENT

TOWN OF WESTERNLAND

PROPERTY OF THE DEVELOPER

SURVEYOR'S STATEMENT

I, the undersigned, being duly qualified and sworn, have surveyed and registered the above described land and certify that the same is correctly and truthfully shown on this plan and that the same is in accordance with the provisions of the Condominium Property Act and the regulations made thereunder.

DATED ON THIS 15th DAY OF DECEMBER, 2014

AMER BENT, DIRECTOR OF CONDOMINIUMS

REGISTERED

NO. 008345
 PLAN 1529
 DOC. 2107779

REGISTERED

NO. 008345
 PLAN 1529
 DOC. 2107779

REGISTERED

NO. 008345
 PLAN 1529
 DOC. 2107779

SCHEDULE / ANNEXE D

UNIT NUMBERING PLAN

PLAN DES NUMÉROS D'UNITÉS

DRAFT

N.B. GRID MARKS (CONT.)			N.B. GRID MARKS (CONT.)		
POINT	COORDINATES	DESCRIPTION	POINT	COORDINATES	DESCRIPTION
101	748280.430	200504.511	101	748280.430	200504.511
102	748280.430	200504.511	102	748280.430	200504.511
103	748280.430	200504.511	103	748280.430	200504.511
104	748280.430	200504.511	104	748280.430	200504.511
105	748280.430	200504.511	105	748280.430	200504.511
106	748280.430	200504.511	106	748280.430	200504.511
107	748280.430	200504.511	107	748280.430	200504.511
108	748280.430	200504.511	108	748280.430	200504.511
109	748280.430	200504.511	109	748280.430	200504.511
110	748280.430	200504.511	110	748280.430	200504.511

CURVE TABLE		
POINT	COORDINATES	DESCRIPTION
111	748280.430	200504.511
112	748280.430	200504.511
113	748280.430	200504.511
114	748280.430	200504.511
115	748280.430	200504.511
116	748280.430	200504.511
117	748280.430	200504.511
118	748280.430	200504.511
119	748280.430	200504.511
120	748280.430	200504.511
121	748280.430	200504.511
122	748280.430	200504.511
123	748280.430	200504.511
124	748280.430	200504.511
125	748280.430	200504.511
126	748280.430	200504.511
127	748280.430	200504.511
128	748280.430	200504.511
129	748280.430	200504.511
130	748280.430	200504.511
131	748280.430	200504.511
132	748280.430	200504.511
133	748280.430	200504.511
134	748280.430	200504.511
135	748280.430	200504.511
136	748280.430	200504.511
137	748280.430	200504.511
138	748280.430	200504.511
139	748280.430	200504.511
140	748280.430	200504.511
141	748280.430	200504.511
142	748280.430	200504.511
143	748280.430	200504.511
144	748280.430	200504.511
145	748280.430	200504.511
146	748280.430	200504.511
147	748280.430	200504.511
148	748280.430	200504.511
149	748280.430	200504.511
150	748280.430	200504.511
151	748280.430	200504.511
152	748280.430	200504.511
153	748280.430	200504.511
154	748280.430	200504.511
155	748280.430	200504.511
156	748280.430	200504.511
157	748280.430	200504.511
158	748280.430	200504.511
159	748280.430	200504.511
160	748280.430	200504.511
161	748280.430	200504.511
162	748280.430	200504.511
163	748280.430	200504.511
164	748280.430	200504.511
165	748280.430	200504.511
166	748280.430	200504.511
167	748280.430	200504.511
168	748280.430	200504.511
169	748280.430	200504.511
170	748280.430	200504.511
171	748280.430	200504.511
172	748280.430	200504.511
173	748280.430	200504.511
174	748280.430	200504.511
175	748280.430	200504.511
176	748280.430	200504.511
177	748280.430	200504.511
178	748280.430	200504.511
179	748280.430	200504.511
180	748280.430	200504.511
181	748280.430	200504.511
182	748280.430	200504.511
183	748280.430	200504.511
184	748280.430	200504.511
185	748280.430	200504.511
186	748280.430	200504.511
187	748280.430	200504.511
188	748280.430	200504.511
189	748280.430	200504.511
190	748280.430	200504.511
191	748280.430	200504.511
192	748280.430	200504.511
193	748280.430	200504.511
194	748280.430	200504.511
195	748280.430	200504.511
196	748280.430	200504.511
197	748280.430	200504.511
198	748280.430	200504.511
199	748280.430	200504.511
200	748280.430	200504.511

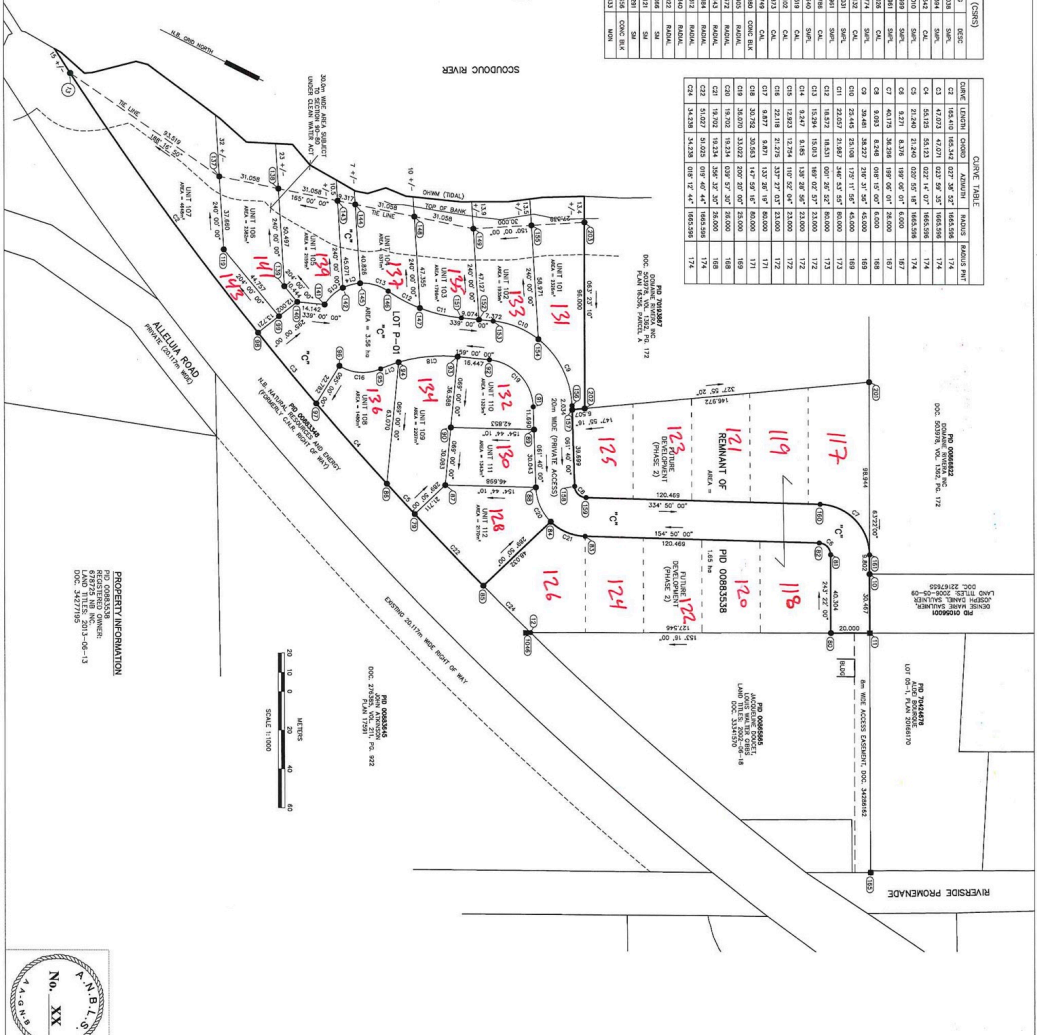

KEY PLAN

TOWN OF SHEAMAC

NOT TO SCALE

LEGEND

- 1. LOT AREA OF THE COMMERCIAL PROPERTY IS
- 2. COMMERCIAL PROPERTY IS THE PROPERTY OF
- 3. COMMERCIAL PROPERTY IS THE PROPERTY OF
- 4. COMMERCIAL PROPERTY IS THE PROPERTY OF
- 5. COMMERCIAL PROPERTY IS THE PROPERTY OF
- 6. COMMERCIAL PROPERTY IS THE PROPERTY OF
- 7. COMMERCIAL PROPERTY IS THE PROPERTY OF
- 8. COMMERCIAL PROPERTY IS THE PROPERTY OF
- 9. COMMERCIAL PROPERTY IS THE PROPERTY OF
- 10. COMMERCIAL PROPERTY IS THE PROPERTY OF

PROPERTY INFORMATION

REGISTERED PLAN NO. 2013-06-13
 LOT 117, 118, 119, 120, 121, 122, 123, 124, 125, 126, 131, 132, 133, 134, 135, 136, 141, 142, 143, 144, 145, 146, 151, 152, 153, 154, 155, 156

APPROVED FOR REGISTRATION

DATE: 15/08/2013

REGISTERED PLAN NO. 2013-06-13

LOT 117, 118, 119, 120, 121, 122, 123, 124, 125, 126, 131, 132, 133, 134, 135, 136, 141, 142, 143, 144, 145, 146, 151, 152, 153, 154, 155, 156

REGISTERED PLAN NO. 2013-06-13

LOT 117, 118, 119, 120, 121, 122, 123, 124, 125, 126, 131, 132, 133, 134, 135, 136, 141, 142, 143, 144, 145, 146, 151, 152, 153, 154, 155, 156